



ZKTime Enterprise

Software avançado para controlo de assiduidade

Aplicação de controlo de assiduidade que incorpora novas utilidades ao sistema. Software de fácil utilização e com um número maior de casos específicos. Permite gestão completa de controlos de acesso.

Requisitos mínimos do sistema e dados de acesso:

- Processador a 800 MHz com sistema operativo Windows XP, 2000 ou superior;
- Espaço necessário no disco rígido: 100Mb e resolução mínima de 1024 x 768;
- Ter os pré-requisitos instalados (FrameWork.NET 3.5 ou superior);
- Trabalha com MySQL e SQL Server.

Características

Empregados

Permite armazenar foto e impressão digital dos empregados. Os empregados podem consultar os seus dados via WEB caso seja incorporado ao software o módulo Atalaya 2 (vendido à parte). Permite importar empregados a partir de um ficheiro CSV.

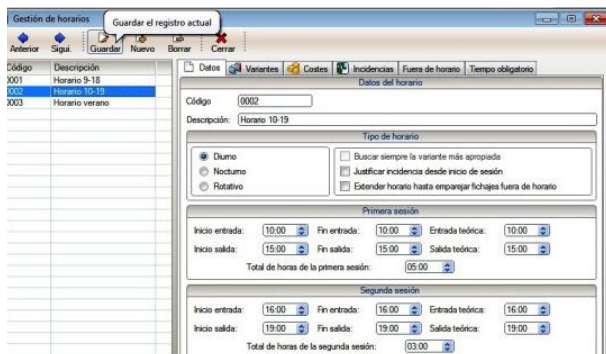
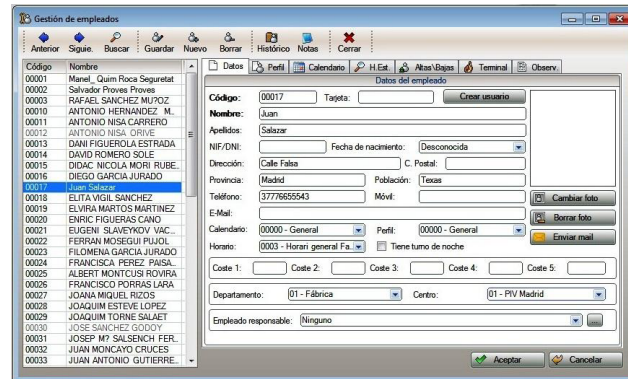

Horários

Podem-se estabelecer horários diurnos, noturnos, rotativos e flexíveis. Controla os custos segundo os diferentes horários realizados. Possibilidade de forçar horários para determinados dias ou marcar o horário esperado.

Calendários

Podem-se definir calendários públicos e personalizá-los para cada empregado. Possibilita dias com variantes horárias ou incidências (férias, baixas, viagens, etc). Tem uma melhor gestão de calendário, incorporando vista anual e comparativa.

Listado de calendarios

Empresa: 2 - 2
Desde: 00017 - Juan Salazar
Hasta: Ninguno
Fecha de impresión: 03/11/2011
Hora de impresión: 15:57:05

| 00017 - Juan Salazar | | | | | | | | | | | | | | | | | | | | | | | | | | | | | | | | |
|----------------------|---|---|---|---|---|---|---|---|---|----|----|----|----|----|----|----|----|----|----|----|----|----|----|----|----|----|----|----|----|----|----|----------------|
| 2011 | | | | | | | | | | | | | | | | | | | | | | | | | | | | | | | | |
| Mes | 1 | 2 | 3 | 4 | 5 | 6 | 7 | 8 | 9 | 10 | 11 | 12 | 13 | 14 | 15 | 16 | 17 | 18 | 19 | 20 | 21 | 22 | 23 | 24 | 25 | 26 | 27 | 28 | 29 | 30 | 31 | Horas estándar |
| Enero | | | | | | | | | | | | | | | | | | | | | | | | | | | | | | | | 00:00 |
| Febrero | | | | | | | | | | | | | | | | | | | | | | | | | | | | | | | | 00:00 |
| Marzo | | | | | | | | | | | | | | | | | | | | | | | | | | | | | | | | 00:00 |
| Abril | | | | | | | | | | | | | | | | | | | | | | | | | | | | | | | | 00:00 |
| Mayo | | | | | | | | | | | | | | | | | | | | | | | | | | | | | | | | 00:00 |
| Junio | | | | | | | | | | | | | | | | | | | | | | | | | | | | | | | | 00:00 |

Picagens

Admite arredondamento nas picagens, interrupções de presença automáticas e saídas com incidência automática. Realiza o emparelhamento das picagens automaticamente, evitando ter que se realizar o emparelhamento e fecho das picagens manualmente.



Listagens

Simplifica o sistema de informações, fazendo com que seja mais rápido e permitindo uma maior personalização. Pode-se agregar mais colunas permitindo assim realizar também mais cálculos personalizados mediante fórmulas.

Listado mensual de absentismo

Desde: 00017 - Juan Salazar **Hasta:** 00017 - Juan Salazar
Desde fecha: 01/01/2011 **Hasta fecha:** 30/09/2011
Empresa: 2 - 2
Departamento: Todos **Fecha de impresión:** 03/11/2011
Centro: Todos **Hora de impresión:** 15:49:43

| Mes | Horas estándar | Trabajo en oficina | Horas extras | Médicos | Faltas | Bajas | Varios (Pagados) | Absentismo |
|------------------------|----------------|--------------------|---------------|--------------|--------------|--------------|------------------|--------------|
| » 00017 - Juan Salazar | | | | | | | | |
| Enero | 152:00 | 144:00 | 56:00 | 00:00 | 08:00 | 00:00 | 00:00 | 08:00 |
| Febrero | 136:00 | 132:00 | 32:30 | 00:00 | 04:00 | 00:00 | 00:00 | 04:00 |
| Marzo | 184:00 | 184:00 | 29:00 | 00:00 | 00:00 | 00:00 | 00:00 | 00:00 |
| Abril | 136:00 | 136:00 | 21:00 | 00:00 | 00:00 | 00:00 | 00:00 | 00:00 |
| Mayo | 176:00 | 176:00 | 02:00 | 00:00 | 00:00 | 00:00 | 00:00 | 00:00 |
| Junio | 160:00 | 159:30 | 00:00 | 00:00 | 00:30 | 00:00 | 00:00 | 00:30 |
| Julio | 168:00 | 168:00 | 40:00 | 00:00 | 00:00 | 00:00 | 00:00 | 00:00 |
| Total: | 1112:00 | 1099:30 | 180:30 | 00:00 | 12:30 | 00:00 | 00:00 | 12:30 |

Incidências

Controla incidências de entrada, saída e mistas podendo elegir se são contabilizadas ou não como tempo trabalhado e fazê-las extensíveis a dias posteriores.

Custos

Permite definir custos por número de horas ou listas de horários. Maneja diferentes conceitos de custo: horas normais, extras, festivas, etc.

Backups

Sistema de backups com opção para fazer um backup completo ou parcial e configurar distintos backups em diferentes períodos de tempo.

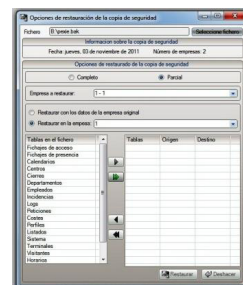

Bolsas

Permite controlo de saldos de bolsas. Possibilidade de fazer listagens dos empregados que excedam do tempo ou vezes para uma incidência.

Vários: Possibilidade de estabelecer toques de sirene.

Idiomas: Inglês, Espanhol, **Português** e Croata.



Atalaya 2

Módulo para ZKTime Enterprise
Portal WEB do empregado

Aplicação WEB através da qual os empregados ou encarregados poderão consultar e imprimir picagens, saldos de horas, custos e etc. Também poderão realizar pedidos para trocar horários, férias, alterar dados pessoais e etc.

Requisitos mínimos:

- Ter instalado o software ZKTime Enterprise;
- Browsers compatíveis: Mozilla Firefox, Google Chrome, Internet Explorer 7 ou superior;
- Trabalha com MySQL e SQL Server

Características

- Cada utilizador pode visualizar as suas picagens, horas de trabalho, calendários e custos dos empregados a seu cargo (no caso de ser encarregado);
- Possibilita pedidos de férias, justificação de baixas e etc;
- Visualização do estado dos pedidos efetuados: pendente, aceite ou recusado;
- Impressão de listagens.

| Fecha | Horario/Incidencia | ET | Horas estándar | OT - Trabajo | OT - SATURNO | OT - VENTA BECDO | OT - NORMALES | OT - HORAS A COMPENSAR | OT - SUDOR |
|---|---------------------|-------------|----------------|--------------|--------------|------------------|---------------|------------------------|------------|
| 15/09/2011 | 0002 - 7:30 A 14:30 | 08:53 | 07:00 | 08:33 | 01:30 | 07:00 | 01:03 | | |
| Fichaje: 08:30(00:01) - 14:58 - 15:30 | | | | | | | | | |
| Total semana: 08:53 07:00 08:33 01:30 08:00 07:00 01:03 00:00 | | | | | | | | | |
| 13/09/2011 | 0002 - Vacas médica | 07:00 | 07:00 | 07:00 | 07:00 | 07:00 | 07:00 | | |
| Fichaje: 16:31 - 21:00 | | | | | | | | | |
| 14/09/2011 | 0002 - 7:30 A 14:30 | 13:30 | 07:00 | 04:29 | 08:01 | 07:00 | 08:30 | | |
| Fichaje: 08:53 07:00 04:07 01:45 05:53 | | | | | | | | | |
| 15/09/2011 | 0002 - 7:30 A 14:30 | 15:18(0:16) | 07:00 | 04:30 | 07:00 | 07:00 | 04:30 | | |
| Fichaje: 08:18(0:01) - 11:48(0:16) - 18:54 | | | | | | | | | |
| 16/09/2011 | 0002 - 7:30 A 14:30 | 11:30 | 07:00 | 04:30 | 07:00 | 07:00 | 04:30 | | |
| Fichaje: 08:18(0:01) - 16:30(0:01) 19:50 - 19:50 | | | | | | | | | |
| 17/09/2011 | 0002 - Vacas médica | 07:00 | 07:00 | 07:00 | 07:00 | 07:00 | 07:00 | | |
| Fichaje: 08:18(0:01) - 16:30(0:01) 19:50 - 19:50 | | | | | | | | | |
| Total semana: 44:53 35:00 13:06 08:46 23:01 20:53 11:00 00:00 | | | | | | | | | |
| 20/09/2011 | 0002 - 7:30 A 14:30 | 07:00 | 07:00 | 06:58 | 01:52 | 07:00 | | | |
| Fichaje: 08:22 - 14:30 | | | | | | | | | |
| 21/09/2011 | 0002 - 7:30 A 14:30 | 08:10 | 07:00 | 07:28 | 01:42 | 07:00 | 02:10 | | |
| Fichaje: 08:12(0:01) - 16:40 | | | | | | | | | |
| 22/09/2011 | 0002 - 7:30 A 14:30 | 07:00 | 07:00 | 05:46 | 07:00 | 07:00 | | | |
| Fichaje: 08:44(0:16) - 18:50 | | | | | | | | | |
| 23/09/2011 | 0002 - 7:30 A 14:30 | 08:17 | 07:00 | 06:50 | 01:27 | 07:00 | 01:17 | | |
| Fichaje: 08:37(0:01) - 09:00 09:31(0:01) - 18:18 | | | | | | | | | |
| 24/09/2011 | 0002 - 7:30 A 14:30 | 08:58 | 07:00 | 07:17 | 01:51 | 07:00 | 02:08 | | |
| Fichaje: 08:21(0:01) - 16:38 | | | | | | | | | |
| Total semana: 49:36 35:00 32:29 05:00 01:52 35:00 05:30 00:00 | | | | | | | | | |
| 27/09/2011 | 0002 - 7:30 A 14:30 | 12:45 | 07:00 | 06:38 | 01:31 | 07:00 | 05:46 | | |

Listagens

| Fecha | Hora | Usuario | Peticion | Estado |
|------------|----------|---------|--|-----------|
| 07/11/2011 | 13:05:11 | admin | Modificación de datos del empleado: 00001 - Rubén sudCCD Ray Oubilla | Aceptada |
| 04/11/2011 | 12:26:23 | admin | Nuevo empleado: 00088 | Pendiente |
| 04/11/2011 | 12:14:33 | admin | Modificación de datos del empleado: 00002 - Elnra sudCCD Parez Benitez | Pendiente |

Pedidos

Calendario público asignado: 00000 - CALENDARIO COMUNI

Noviembre 2011

| | | | | | | |
|----|----|----|----|----|----|----|
| Lu | Ma | Mi | Ju | Vi | Sa | Do |
| | | | | | 5 | 6 |
| 7 | 8 | 9 | 10 | 11 | 12 | 13 |
| 14 | 15 | 16 | 17 | 18 | 19 | 20 |
| 21 | 22 | 23 | 24 | 25 | 26 | 27 |
| 28 | 29 | 30 | 1 | 2 | 3 | 4 |
| 5 | 6 | 7 | 8 | 9 | 10 | 11 |

Tipos de día: 0 - Festivo, 1 - Laborable 1, 2 - Laborable 2, 3 - Sábado, 4 - Domingo, 5 - Especial

Calendários

Fecha de la última captura de fichajes: 04/10/2011 18:04:14

Fecha del último cierre realizado: 01/05/2011

| Fecha | Horario | Fichaje | Fichaje | Fichaje | Fichaje | Fichaje |
|-------|-------------------|------------|---------|---------|---------|---------|
| 00001 | Rubén Ray Oubilla | 03/10/2011 | 09:00 | 14:00 | | |

| Fecha | Usuario | Peticion | Estado |
|------------|----------------|--|-----------|
| 07/11/2011 | 13:05:11 admin | Modificación de datos del empleado: 00001 - Rubén Ray Oubilla | Aceptada |
| 04/11/2011 | 12:26:23 admin | Modificación de datos del empleado: 00088 | Pendiente |
| 04/11/2011 | 12:14:33 admin | Modificación de datos del empleado: 00002 - Elnra sudCCD Parez Benitez | Pendiente |
| 04/11/2011 | 12:14:13 admin | Modificación de datos del empleado: 00002 - Elnra sudCCD Parez Benitez | Pendiente |
| 04/11/2011 | 11:59:37 admin | Modificación de datos del empleado: 00001 - Rubén Ray Oubilla | Pendiente |
| 04/11/2011 | 11:59:53 admin | Modificación de datos del empleado: 00001 - Rubén Ray Oubilla | Pendiente |
| 04/11/2011 | 11:56:49 admin | Modificación de fichajes del empleado: 00001 - Rubén Ray Oubilla | Aceptada |
| 21/09/2011 | 14:03:38 admin | Modificación de fichajes del empleado: 00001 - Rubén Ray Oubilla | Aceptada |
| 21/09/2011 | 10:45:41 admin | Modificación de datos del empleado: 00012 - arifigal | Pendiente |
| 21/09/2011 | 10:45:04 admin | Modificación de datos del empleado: 00001 - Rubén Ray Oubilla | Pendiente |
| 20/10/2011 | 11:40:07 admin | Modificación de fichajes del empleado: 00001 - Rubén Ray Oubilla | Rechazada |
| 20/10/2011 | 11:39:42 admin | Modificación de fichajes del empleado: 00001 - Rubén Ray Oubilla | Rechazada |
| 19/10/2011 | 11:19:45 admin | Modificación de datos del empleado: 00001 - Rubén Ray Oubilla | Rechazada |

Resumos